

Communauté de communes de l'Abbevillois



Population principale (INSEE 2011)	30 724
Superficie (km ²)	111
Densité (hab/km ²)	276
Variation annuelle de la population de 2006 à 2011	+ 0,1 %
...due au solde naturel	+ 0,2 %
...due au solde migratoire apparent	- 0,2 %
Nombre de communes	13
Communes de :	
...moins de 500 habitants	6
...500 à 1 999	6
...plus de 2 000	1
Nombre d'emplois	15 084

Siège de la CC : Abbeville
Président : Nicolas Dumont

Un carrefour régional entre la Somme et l'axe littoral

- L'Abbevillois se situe en aval de la vallée de la Somme entre le plateau agricole du Ponthieu et celui du Vimeu aux activités à la fois rurales et industrielles. L'intercommunalité absorbe quelques traits de caractères de ces 3 entités.
- Abbeville (24 104 habitants) est un pôle d'emplois, de services et particulièrement d'activités marchandes. La ville rayonne sur une bonne part de la Picardie Maritime avec une aire périurbaine progressant au-delà de l'Abbevillois.
- Pourtant, la seconde ville du département n'est pas attractive avec un solde migratoire en déficit permanent d'une décennie à l'autre. Cette évolution contraste avec une densification de l'emploi sur le pôle d'Abbeville et un fort potentiel d'adéquation entre l'offre de transport et un urbanisme pouvant répondre à une part importante des besoins actuels de la population.
- L'Abbevillois est aussi au cœur du projet de Parc Naturel Régional. C'est un atout de plus pour conjuguer son image avec le développement durable et tisser des liens nouveaux avec les intercommunalités environnantes.

Structuration du territoire

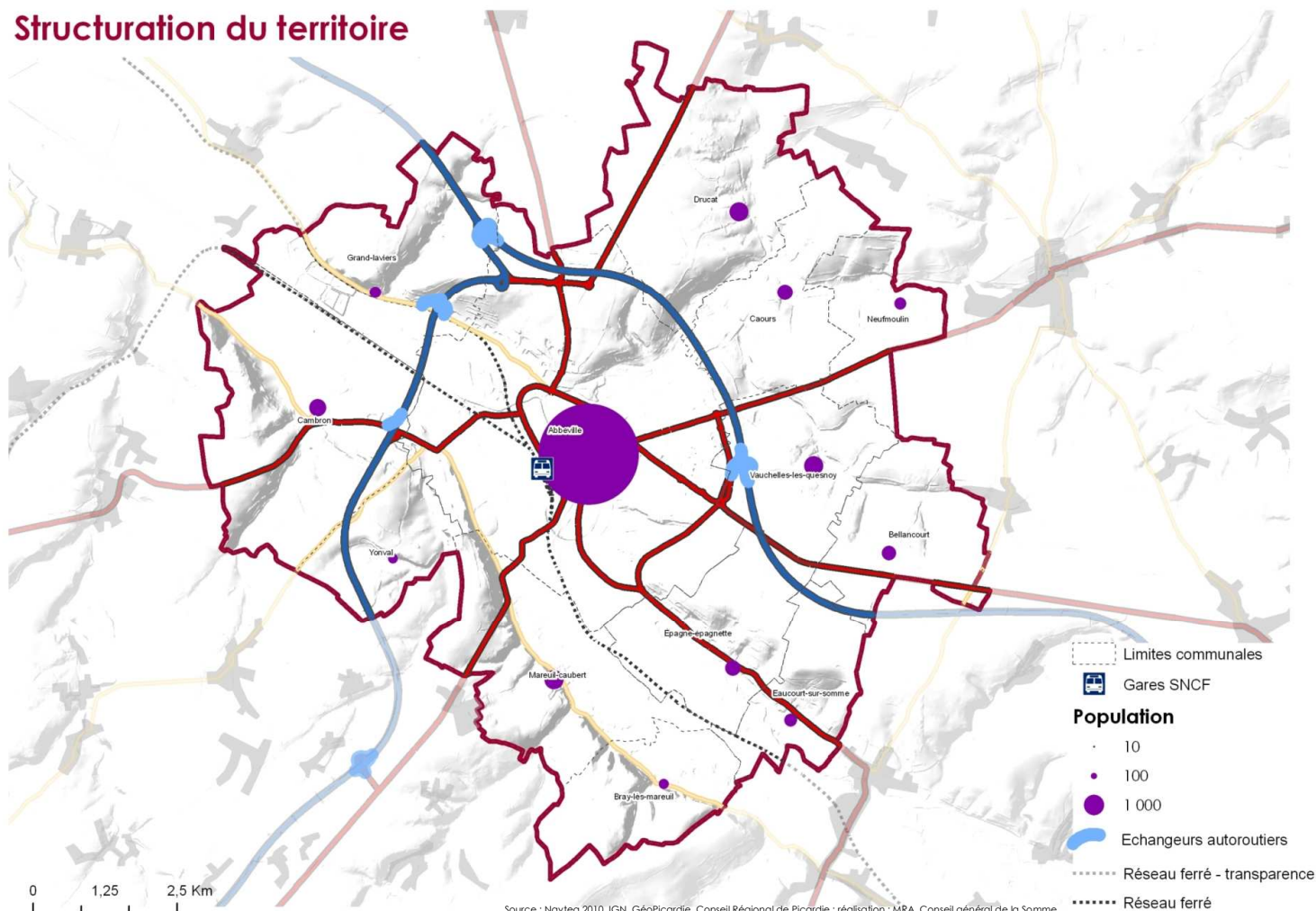

POPULATION

Une population vieillissante

- L'Abbeillois souffre d'un déficit migratoire chronique que peine à compenser le solde naturel. Entre 1999 et 2011, le nombre d'habitants décline légèrement, mais avec des disparités internes. La ville d'Abbeville fut en décroissance continue de 1975 à 2006. Elle regroupe 78 % de la population et influence donc fortement les données à l'échelle intercommunale. Si son solde naturel est toujours positif depuis 1968, son solde migratoire est en revanche toujours négatif. Le reste du territoire est plus attractif et présente une croissance modérée.
- La part d'habitants âgés de 75 ans et plus, de 11 % (Somme : 9 %) est en hausse depuis 1999. Celle des personnes de moins de 15 ans, de 17 % (Somme : 19 %), baisse. Le vieillissement de la population se confirme donc sur la dernière décennie.
- La part des ménages d'une seule personne est élevé (CC : 35 % ; Somme : 31 %). Elle l'est encore d'avantage à Abbeville qui compte un fort taux de personnes âgées et une part moindre de couples avec ou sans enfants que dans les autres communes. Par ailleurs, le taux de familles monoparentales d'Abbeville est l'un des plus élevés de la Somme (CC : 12 % ; Somme : 9 %).
- Dans la population des 15 ans et plus, la part des cadres et des professions intermédiaires est inférieure à la moyenne départementale (CC : 15 % et Somme : 18 %). Celle des retraités (CC : 30 % ; Somme : 27 %) augmente.
- Le revenu médian des ménages de la CC (16 082 €) est inférieur à celui de la Somme (17 690 €), celui d'Abbeville n'est que de 14 655 €. En effet, Abbeville possède la plus grande part de ménages vivant sous le seuil de pauvreté, soit 30 % (Somme : 20 %). La population de l'Abbeillois (plus de 15 ans, non scolarisée) présente un niveau de formation relativement faible. Notamment, 26 % sont sans diplôme (Somme : 23 %).

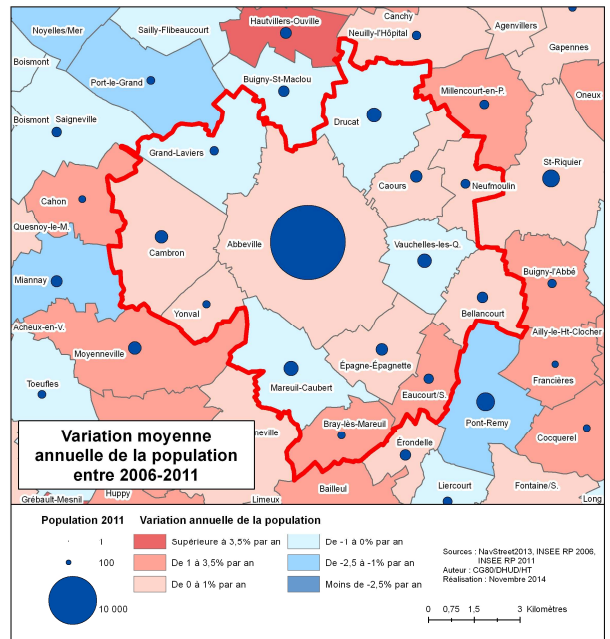

HABITAT (FILOCOM 2007, 2011, 2013, RPLS 2013, SITADEL2)

Des profils différents entre Abbeville et les communes rurales

- Abbeville se caractérise par un habitat urbain, avec 58,2 % de logements locatifs dont plus de la moitié en logements sociaux. Les autres communes sont rurales avec un habitat essentiellement pavillonnaire occupé par des propriétaires.
- Dans la CC, la part de résidences principales est de 88,6 %, dont 49,2% occupées par leurs propriétaires. Les résidences secondaires sont peu représentées : 3,4 % (Somme : 7,7 %). Les logements vacants, 8% du parc (Somme 8,5%), ont augmenté de 24% depuis 2007.
- La part de résidences principales construites avant 1949 est très faible : 30,5 % (Somme 41 %). Néanmoins, les résidences principales médiocres ou très médiocres sont très présentes : 9 % (Somme 7 %).
- 42,7% des propriétaires occupants sont éligibles aux aides de l'ANAH, et 66% des ménages sont éligibles à un logement social au regard de leurs revenus
- On dénombre 25 % de logements sociaux (Somme : 14%), situés en quasi-totalité à Abbeville, qui représentent 25 % des résidences principales (Somme 14 %).

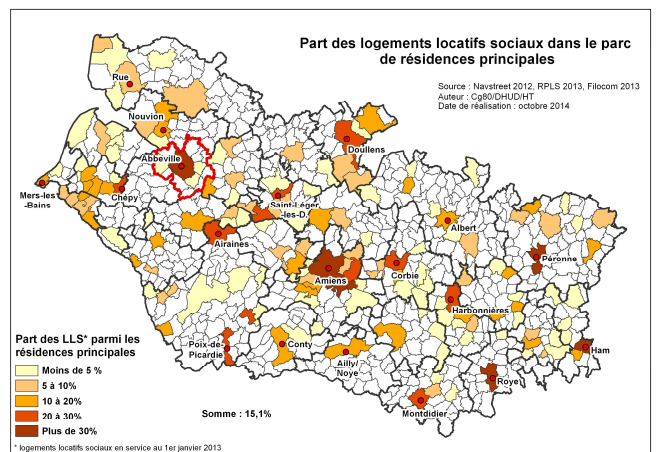
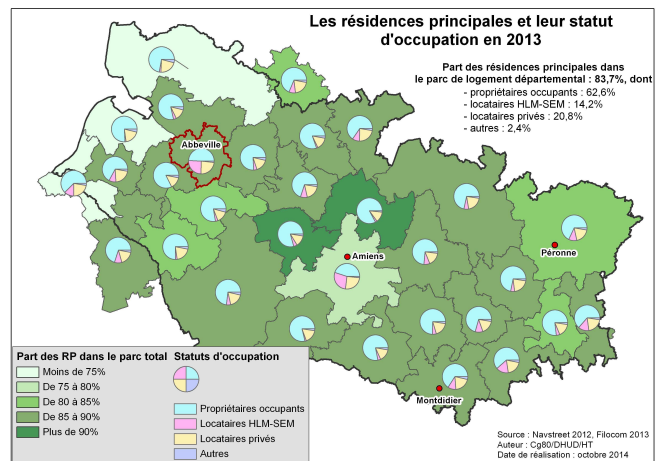

ECONOMIE ET SERVICES

Abbeville, capitale de la Picardie Maritime

- Si l'économie repose essentiellement sur le tertiaire, l'industrie est encore présente. Plusieurs domaines d'activités originaires du Vimeu se sont implantés sur Abbeville pour réaliser de la sous-traitance (robinetterie, serrurerie, travail du verre et du métal...).
- L'industrie, la construction et le tertiaire sont principalement concentrés sur Abbeville (14 203 emplois). La ville est un pôle tertiaire important puisque 80 % des actifs exercent un emploi dans ce secteur (Somme : 72 %). Les principaux employeurs sont le Centre hospitalier, la commune d'Abbeville et Véolia environnement.
- L'activité des communes périphériques demeure essentiellement agricole tournée vers les grandes cultures (céréales, betteraves...), et des activités d'élevage.
- Le nombre d'emplois sur le territoire est passé de 13 572 à 15 084 (1999-2011). Les gains d'emplois se concentrent essentiellement sur Abbeville et relèvent en grande partie du secteur tertiaire et du dynamisme de quelques entreprises industrielles comme des activités innovantes dans le secteur de la transformation du lait.
- La position de carrefour autoroutier est déterminante pour le développement économique. Les 3 parcs d'activités situés à l'est d'Abbeville (180 ha – liaison fibre optique) concentrent près de 3 000 emplois et 140 établissements. Au nord d'Abbeville, la ZAC Baie de Somme (80 ha) accueillera dans un 1er temps des activités commerciales, puis des activités industrielles et artisanales.

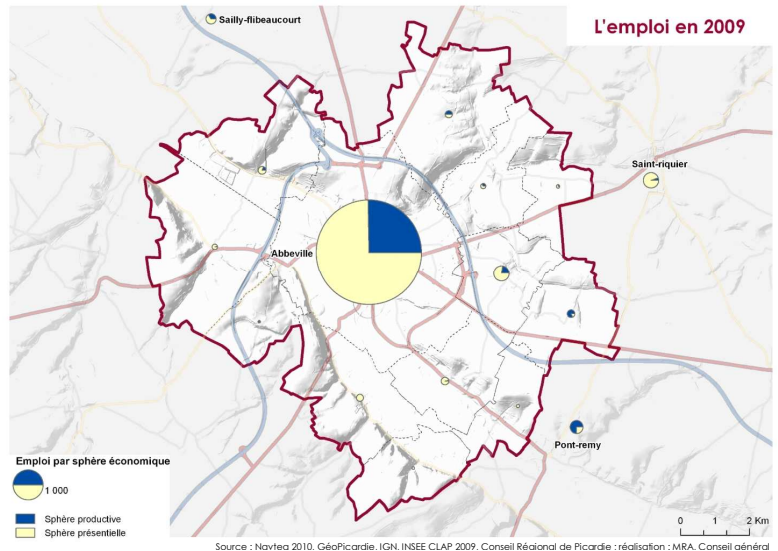

📍 L'Abbevillois a aménagé plusieurs circuits de randonnées. La Ronde de l'Eau à Abbeville, les Boucles d'Eaucourt et la Traverse du Ponthieu (entre Abbeville et la vallée de l'Authie). Connectés à la véloroute de la vallée de la Somme, ils structurent un réseau d'itinéraires essentiel pour l'éco-tourisme en Somme.

Un territoire aux portes de la Baie de Somme

- Situé entre Amiens et la Baie de Somme, au cœur de la vallée, l'Abbevillois bénéficie de l'activité touristique grâce à un riche patrimoine naturel (marais de Mareuil Caubert...), architectural et culturel (collégiale Saint-Vulfran, Beffroi, Musée Boucher de Perthes, vitraux d'Alfred Manessier, Moulin d'Eaucourt...). Par ailleurs, le projet de Parc Naturel Régional de Picardie Maritime est un atout pour le développement touristique.

MOBILITE

Un carrefour à l'ouest de la Somme

- Les principaux axes routiers et ferroviaires confèrent au territoire un rôle de carrefour à l'échelle de la Picardie Maritime. Il se positionne sur le réseau autoroutier du littoral français. L'apport de l'aérodrome d'Abbeville-Buigny-Saint-Maclou se limite à une offre pour l'aviation d'affaires et de loisirs.
- L'Abbevillois est aussi un carrefour d'itinéraires de tourisme vert pour des randonnées pédestres, cyclistes et équestres mais aussi fluviales avec le canal.
- Le pôle gare d'Abbeville se renforce avec des aménagements spécifiques. La ligne Amiens-Abbeville-Calais se modernise. En revanche la ligne vers Le Tréport à voie unique est largement renforcée par une offre bus.
- L'Abbevillois a mis en place 8 lignes de bus et des services de Transport à la Demande (TAD), mais pas de Plan de Déplacement Urbain. Toutefois, la marge pour l'utilisation des modes alternatifs à la voiture reste exploitable. Par exemple, si seulement 27 % des Abbevillois ayant un emploi en utilisent un pour se rendre au travail, ils sont 53 % à travailler dans leur commune de résidence. Ce taux s'élève à 68 % pour la ville d'Abbeville.
- Par ailleurs, une faible part de ménages ont moins de 2 voitures (28 % ; Somme : 35 %) : conséquence notamment du tissu urbain abbevillois.

Moyens de transport pour se rendre au travail (2011)

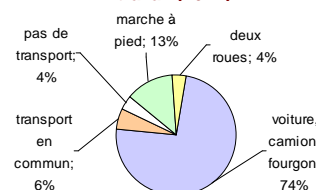

📍 Le Pays a initié un service Internet de co-voiturage : www.roulezco.fr.

ENVIRONNEMENT

Une imbrication ville-nature

- Le relief est un plateau découpé par la vallée de la Somme et ses affluents tels que le Scardon et quelques vallées sèches.

Les Jardiniers de la Plume font revivre les jardins familiaux en bordure de rivière. Solidarité, respect de l'environnement et ouverture au public sont les maîtres mots de leur association. Les secteurs humides avoisinants ont été acquis par le Conseil général au titre des Espaces Naturels Sensibles, avec un belvédère dédié à la biodiversité dans les jardins.

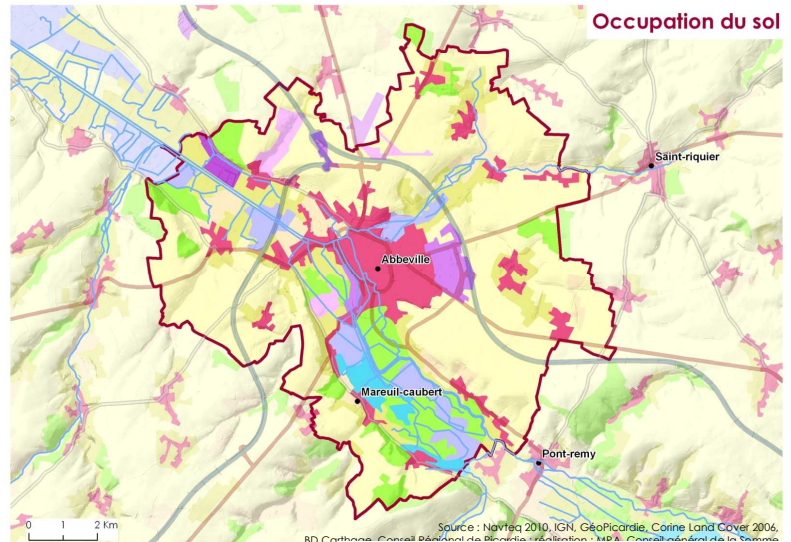

- La part des espaces naturels, prairies, bois et zones humides représente environ 30 % du territoire. La vallée de la Somme forme un corridor écologique majeur pour la biodiversité. Les tourbières présentent une faune et une flore exceptionnelles et sont menacées par le boisement. C'est pourquoi elles font l'objet d'une gestion spécifique. A ce titre, le Conseil général a acquis des parcelles à Mareuil-Caubert et Bray-les-Mareuil sur lesquelles une gestion partagée avec les acteurs locaux (chasseurs, pêcheurs...)

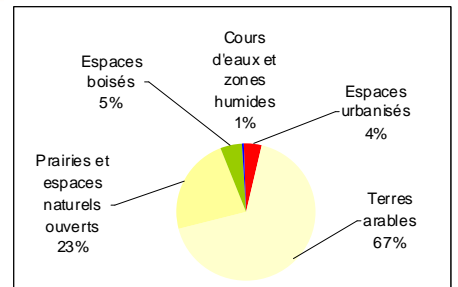

- L'Abbeillois est concerné par l'aléa d'inondation (crue ou remontée de nappe). Le schéma d'aménagement et de gestion des eaux (SAGE) sur le bassin de la Somme aval et cours d'eau côtiers, prévu en 2015, est géré par l'AMEVA. Par ailleurs, le Programme d'Action de Prévention des Inondations (PAPI) à l'échelle des 3 estuaires est mis en place par le SMBS-GLP. Le territoire est soumis à d'autres aléas : l'érosion de sols et le ruissellement pouvant être accentués par la mise en culture de prairies permanentes.

Répartition des émissions de GES du territoire par secteur (hors forêts et usages des sols)

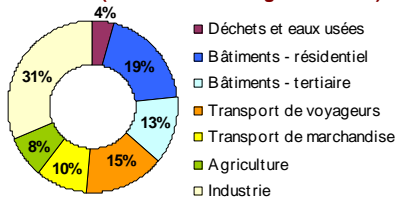

Répartition de la consommation d'énergie finale par source d'énergie

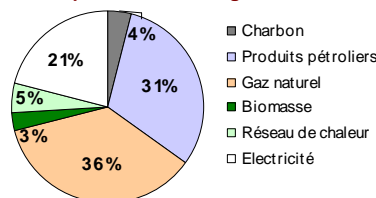

Source : CG80 (février 2013) Fiches Energie/Gaz à effet de serre ; données : ADEME, DREAL, Energie Demain, chiffres 2007 – édition 2011

- Produits pétroliers et gaz naturel sont les principales sources d'énergie consommées, ce qui démontre la forte dépendance aux énergies fossiles fortement émissives en gaz à effet de serre. Celle issue de la biomasse, source d'énergie renouvelable identifiée ci-contre, représente 3 % (Somme : 5 %).

GOVERNANCE LOCALE

Un rayonnement sur l'ensemble « Baie de Somme 3 Vallées »

- La Communauté de communes de l'Abbeillois a été créée le 24 décembre 1994. Elle adhère au Syndicat mixte Baie de Somme 3 Vallées. Ce syndicat a une triple vocation : celle de Pays, de portage du projet de Parc Naturel Régional de Picardie Maritime et de structure support pour un SCOT.
- L'Abbeillois n'a pas lancé d'élaboration de Plan Local d'Urbanisme Intercommunal. Les 13 communes sont pourvues de documents d'urbanisme locaux.

	Approuvé	Dont en révision	En élaboration
Aucun document	0		
Carte Communale	0	0	0
Plan d'Occupation des Sol	8	1	
Plan Local d'urbanisme	5	0	0

Source : DDTM, juin 2014

